Daniel Dabilly
ARCHITECTURE • URBANISME • DÉCORATION

Résidence « RIVIERE BLANCHE »
Habitation Rivière blanche
97212 SAINT JOSEPH Martinique

Plan 1

Daniel Dabilly
ARCHITECTURE • URBANISME • DÉCORATION

Plan 2

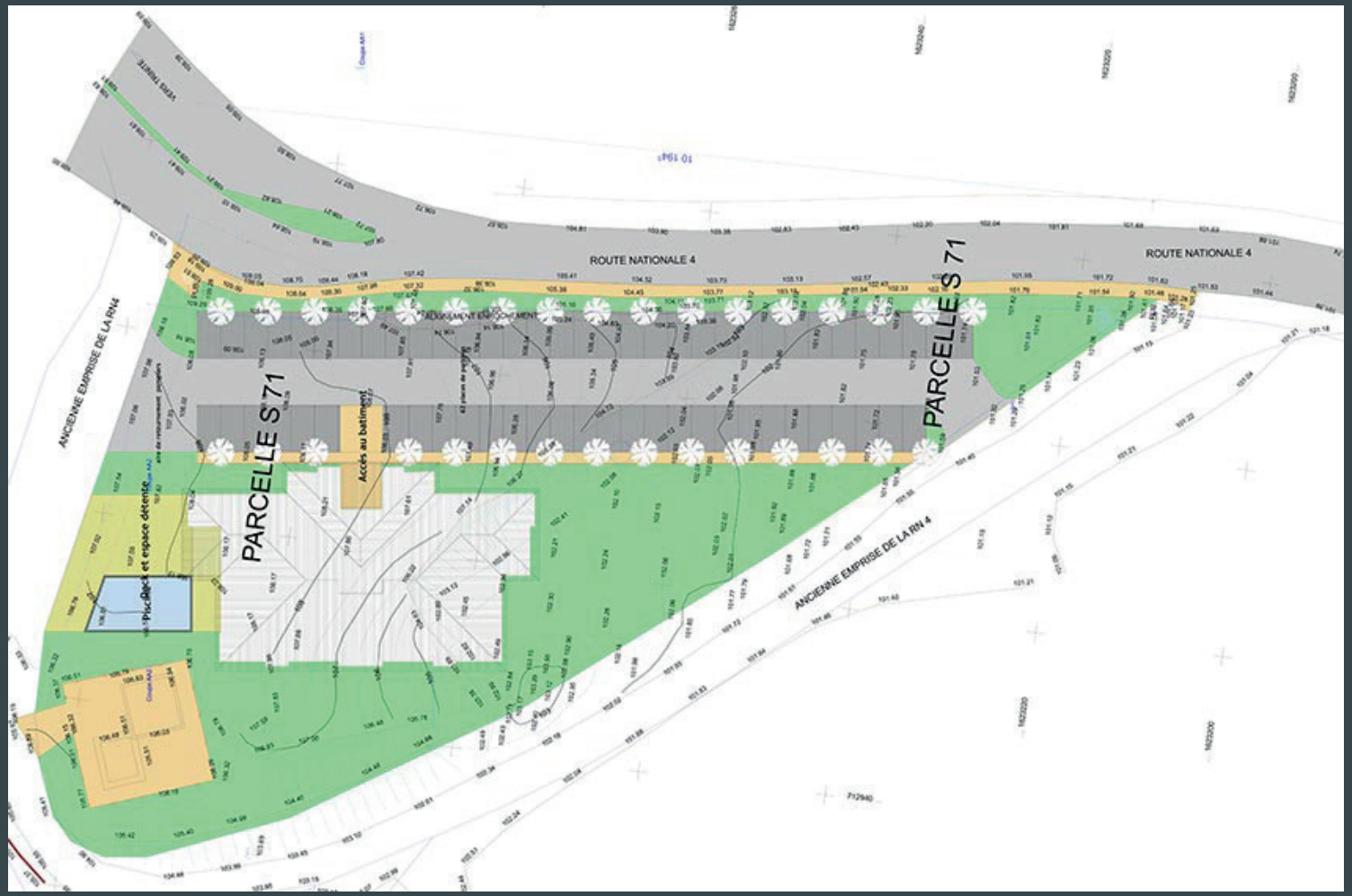

Daniel Dabilly
ARCHITECTURE • URBANISME • DÉCORATION

Plan 3

Résidence « RIVIERE BLANCHE » - Habitation Rivière blanche - 97212 SAINT JOSEPH Martinique

Daniel Dabilly

ARCHITECTURE • URBANISME • DÉCORATION

Vue 1

Résidence « RIVIERE BLANCHE » - Habitation Rivière blanche - 97212 SAINT JOSEPH Martinique

Daniel Dabilly

ARCHITECTURE • URBANISME • DÉCORATION

Vue 2

Résidence « RIVIERE BLANCHE » - Habitation Rivière blanche - 97212 SAINT JOSEPH Martinique

Daniel Dabilly

ARCHITECTURE • URBANISME • DÉCORATION

Vue 3

Résidence « RIVIERE BLANCHE » - Habitation Rivière blanche - 97212 SAINT JOSEPH Martinique